

Desafíos en torno a la implementación de acciones de manejo y de mitigación del impacto turístico en el Parque Nacional Torres del Paine

Germainee Vela-Ruiz, Fiorella Repetto-Giavelli, Mauricio Ruiz, Michael Arcos, José Linnebrink.

1. Parque Nacional Torres del Paine, Patagonia chilena

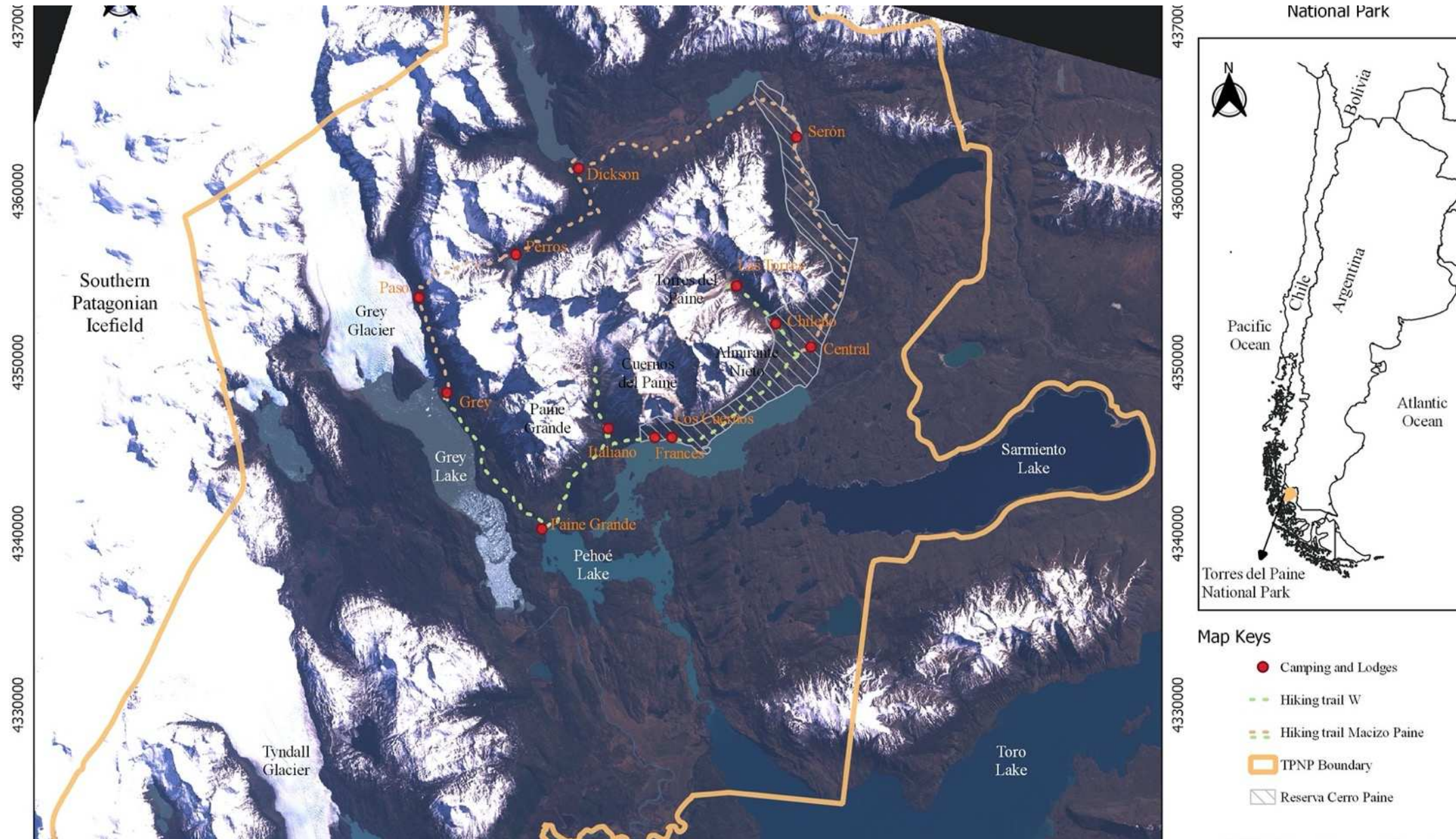

Fuente: Fernández et al., 2020



Visitantes al Parque Nacional Torres del Paine 1999 - 2020

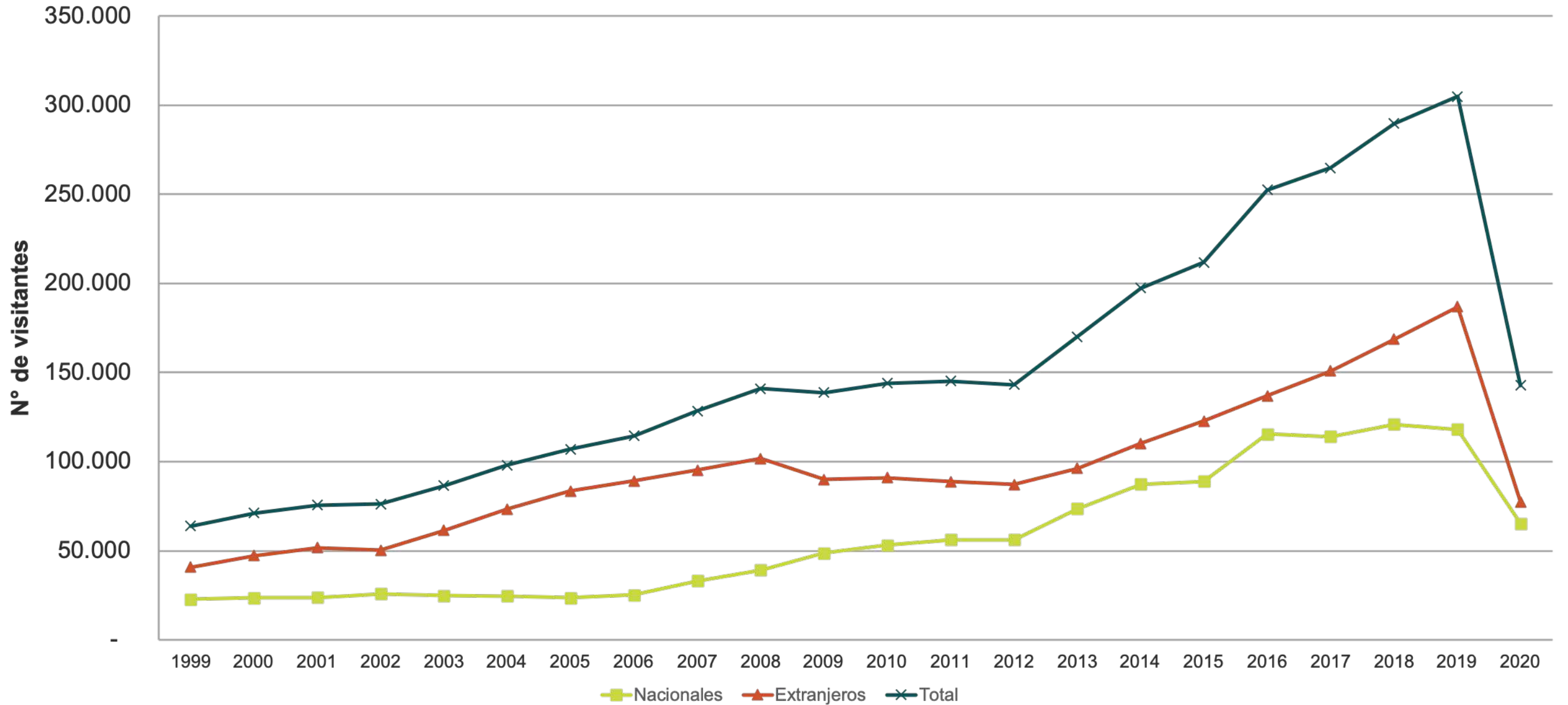

Fuente: elaboración propia en base a estadísticas de Conaf

Percepción de impactos vinculados al turismo

Acceso libre a la montaña – sin cumplimiento de capacidades de acogida





Proyecto "Sistema de Manejo Turístico en Áreas Protegidas de Chile: Caso Piloto Parque Nacional Torres del Paine". Innova Corfo Cód. 14BPC4-28654



2. Sistema de Manejo Turístico Parque Nacional Torres del Paine



Principales estrategias de manejo



Fuente: Vela-Ruiz, 2017

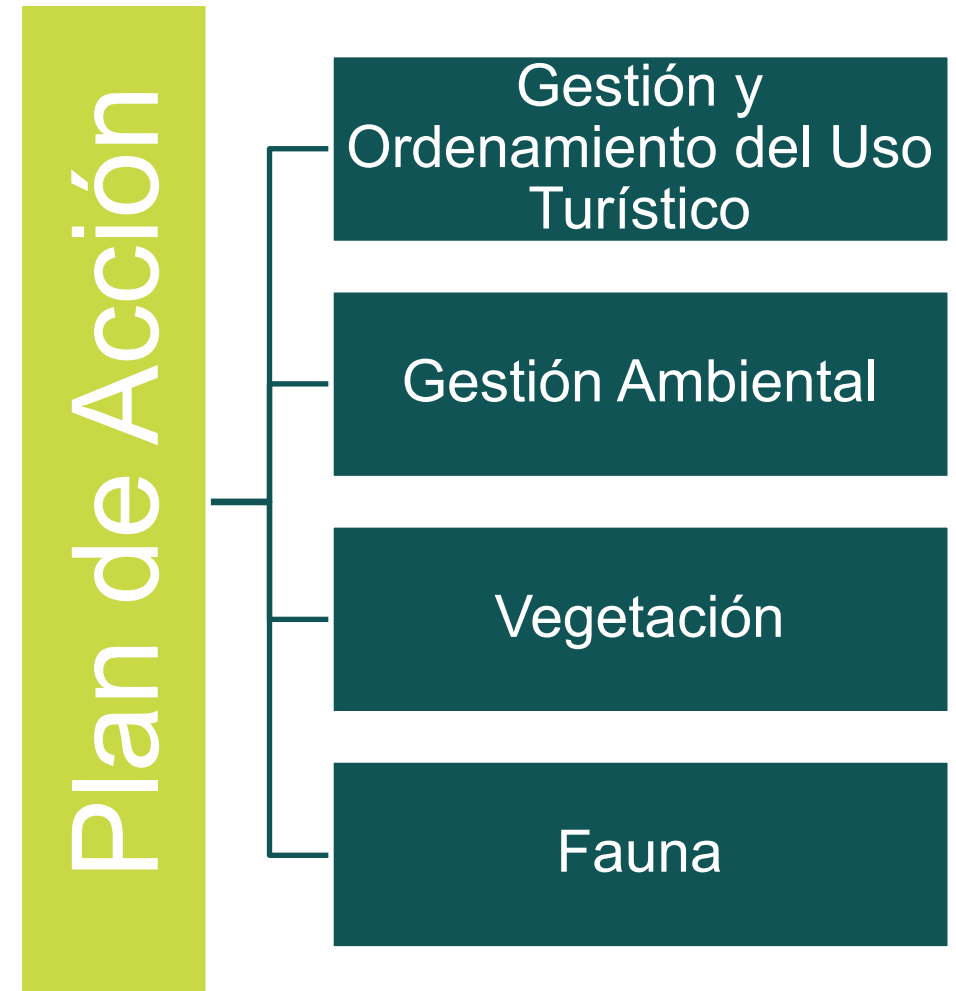



3. Efectos generados por la implementación de medidas de manejo 2014 – 2017



Efectos generados por las medidas de manejo de gestión del flujo de visitantes

- Cambio de un sistema de “libre acceso” - Exigencia de cumplimiento de la capacidad de acogida
- Beneficios para la conservación del parque, para los trabajadores.
- Percepción de un “duopolio” (Barrena et al. 2019, Sepúlveda y Lara, 2021)
- Dificultades para acceder a reservas por parte de tour operadores locales.
- Calidad de la experiencia: errores de coordinación de reservas.
- Repercusiones en perfil de visitantes: disminución de mochileros – impactos en servicios orientados a ellos – impacto socioeconómico
- Localmente se solicitan nuevas oportunidades de inversión para emprendedores locales en el PNTP.



Efectos generados por las medidas de manejo de gestión del flujo de visitantes

- Oportunidades para diversificar la oferta turística en estancias aledañas al PNTP. Turismo de naturaleza pero con elementos de turismo rural – observación de puma.
- Más de 17 Estancias del territorio estaban haciendo actividad turística el 2018 (ZOIT Torres del Paine).



Fuente imagen: <https://www.explora.com/es/conservation-reserves/torres-del-paine/>





4. Estado de Implementación Plan de Acción para la gestión del uso turístico y mitigación de impactos



Plan de Acción: Gestión y Ordenamiento del Uso Turístico

Resultado esperado (Estrategias)	N° de acciones/iniciadas
1.1 Manejo adecuado de los visitantes para disminuir impactos y mejorar calidad de la experiencia	10/1
1.2 Cumplimiento de capacidades de acogida en zonas de pernoctación en la montaña	4/3
1.3 Orden y gestión de flujos de visitantes en los senderos con mayor intensidad de uso	5/0
1.4 Mejoramiento de las condiciones laborales y habitacionales de guardaparques y trabajadores	2/2
1.5 Articulación público-privada permite la conservación y gestión del destino Torres del Paine	6/4
1.6 Sector público articulado en torno al Parque Nacional Torres del Paine	6/5



Mejoras en la gestión de visitantes



- 1.1 Manejo adecuado de los visitantes para disminuir impactos y mejorar calidad de la experiencia
- 1.2 Cumplimiento de capacidades de acogida en zonas de pernoctación en la montaña

Instructivo para el proceso de **compras de entradas on-line** a las **Áreas Silvestres Protegidas en Magallanes**

- 1** Ingresar **www.aspticket.cl**
Hacer click en:
- 2** Seleccionar
 - Área Silvestre que desea visitar (Parques Nacionales, Reservas Nacionales, Monumentos Naturales)
 - Fecha de ingreso y fecha de salida
 - Cantidad de personas (Incluye personas que por edad tienen ingreso gratuito)
- 3** Completar formulario con sus datos personales. Es muy importante usar un **correo electrónico válido** para recibir:
 - ✓ Comprobante de compra
 - ✓ Código de reserva
 - ✓ Código QR (que luego debe presentar al ingresar al Área Silvestre)

Preocúpese de escribir sin errores el correo electrónico, ya que de equivocarse, puede no recibir su código de reserva.

Compra tu **entrada** a las **Áreas Silvestres Protegidas de Magallanes** en:

www.aspticket.cl
tu entrada oficial

The banner features logos for CONAF Chile, the Chilean Ministry of Agriculture, and the Torres del Paine Legacy Fund. The background is a photograph of the snow-capped peaks of Torres del Paine National Park under a dramatic sky.

Imágenes: Conaf Magallanes

1.4 Mejoramiento de las condiciones habitacionales de guardaparques



Guardería Paine Grande
(noviembre 2022)



Guardería sector Italiano (octubre, 2022)



Guardería sector Torres, 2022.

1.6 Articulación público-privada permite la conservación y gestión del destino Torres del Paine

Zona de Interés Turístico Destino Torres del Paine

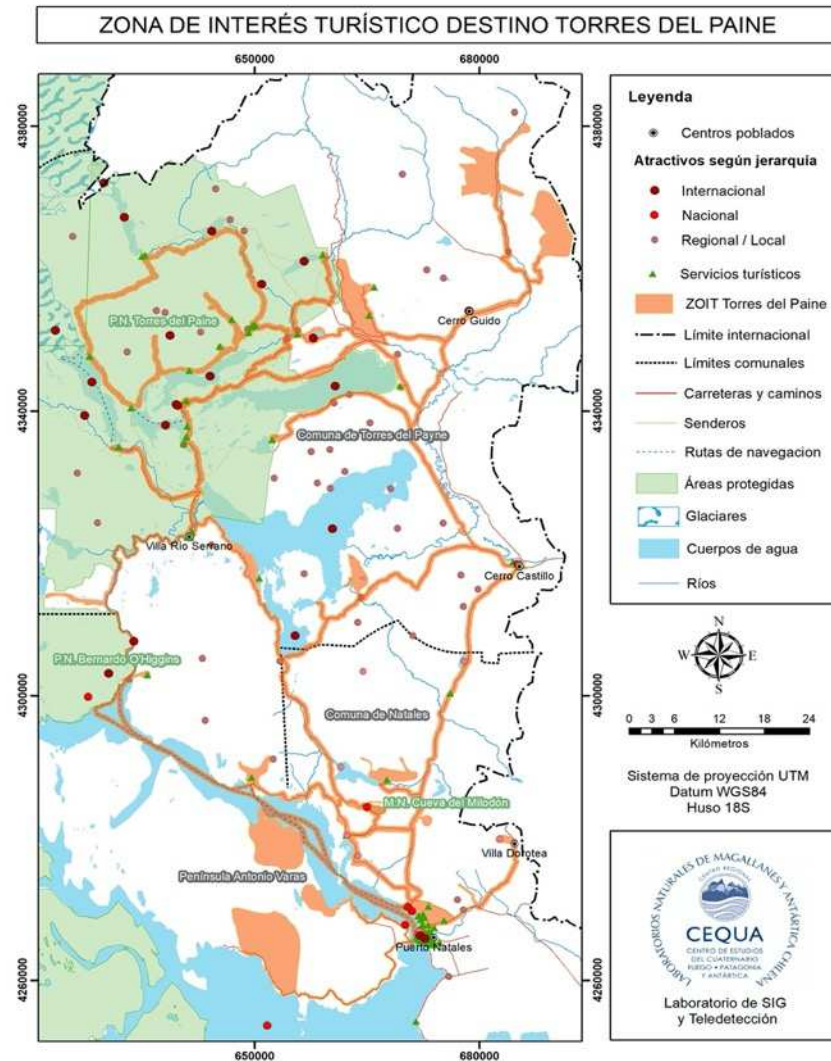

Los mapas de esta obra no son versiones oficiales. Sus límites y fronteras nacionales no comprometen en modo alguno al Estado de Chile, de acuerdo con el Artículo 2º, Letra G, del DFL N°8 de 1979, del Ministerio de Relaciones Exteriores.

Fuente: Subsecretaría de Turismo. (2018).

Ampliación de la Reserva de la Biósfera Torres del Paine

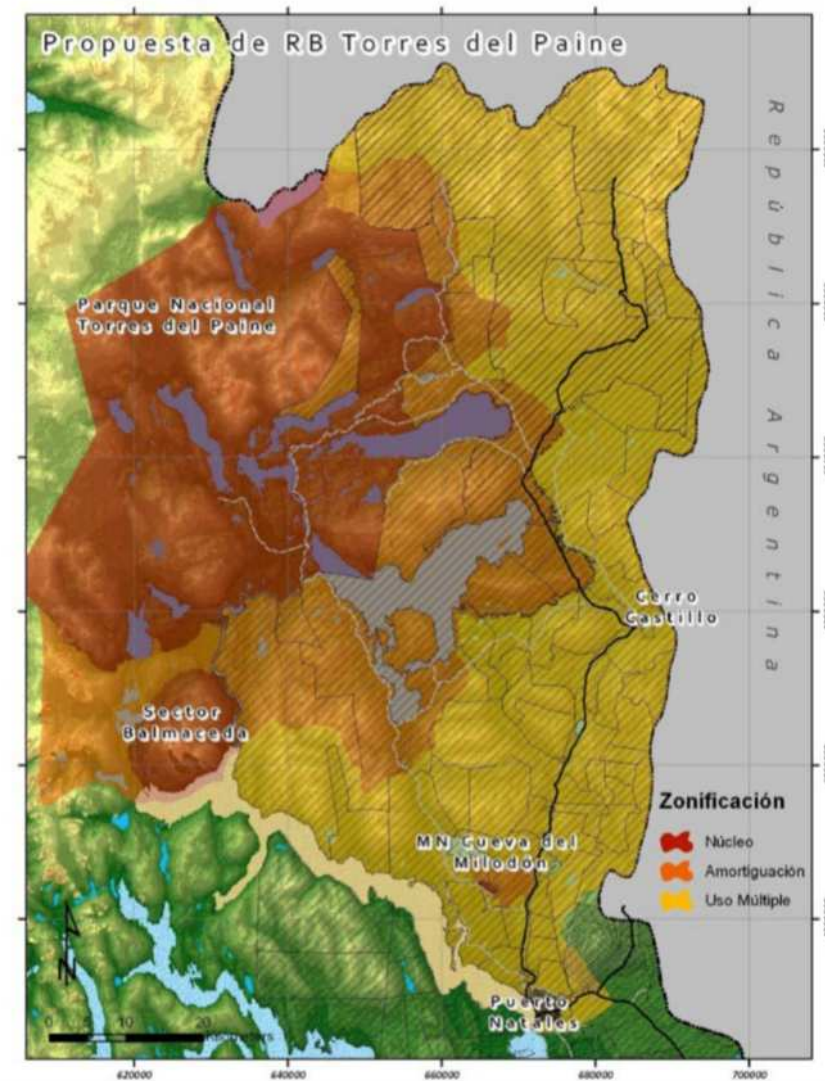

Fuente: Conaf Magallanes y de la Antártica Chilena. (2020)



2. Plan de Acción: Gestión Ambiental

Resultado esperado (Estrategias)	N° de acciones/iniciadas
2.1 Minimización del impacto generado por la inadecuada gestión y la sobrecarga del sistema de tratamiento de aguas servidas dentro del Parque	8/5
2.2 Reducción del consumo de agua	3/2
2.3 Uso de energías renovables y eficiencia energética	5/4
2.4 Disminución del riesgo de incendios en el área	2/2
2.5 Medidas preventivas en la construcción y diseño de infraestructura que disminuya los impactos en el paisaje	3/0
2.6 Medidas de mitigación en construcción y diseño de infraestructura que mitigue y disminuya impactos en el paisaje	2/0
2.7 Resguardo del patrimonio cultural	1/1
2.8 Cumplimiento de normativas y buenas prácticas por parte de las instalaciones turísticas y de administración*	3/2



Uso de energías renovables y sistema de tratamiento de aguas servidas dentro del Parque (guarderías)



Energías renovables: paneles fotovoltaicos guardería sector Italiano



Plantas de tratamiento de aguas servidas

3. Plan de Acción: Vegetación

Resultado esperado (Estrategias)	N° de acciones/iniciadas
3.1 Senderos de montaña bien diseñados acorde a la fragilidad de los ecosistemas, la intensidad de uso y el perfil de los visitantes	7/7
3.2 Mejoras en la mantención y la infraestructura de uso público en senderos, con el objetivo de reducir los impactos y mejorar la seguridad y calidad de la experiencia a los visitantes	4/4
3.3 Delimitación clara de las áreas de sacrificio dentro del Parque	4/1
3.4 Restauración activa de áreas degradadas dentro del Parque	3/0
3.5 Reducción del uso de recursos naturales dentro del Parque	1/1



Infraestructura turística

- 3.2 Mejoras en la mantención y la infraestructura de uso público en senderos, con el objetivo de reducir los impactos y mejorar la seguridad y calidad de la experiencia a los visitantes

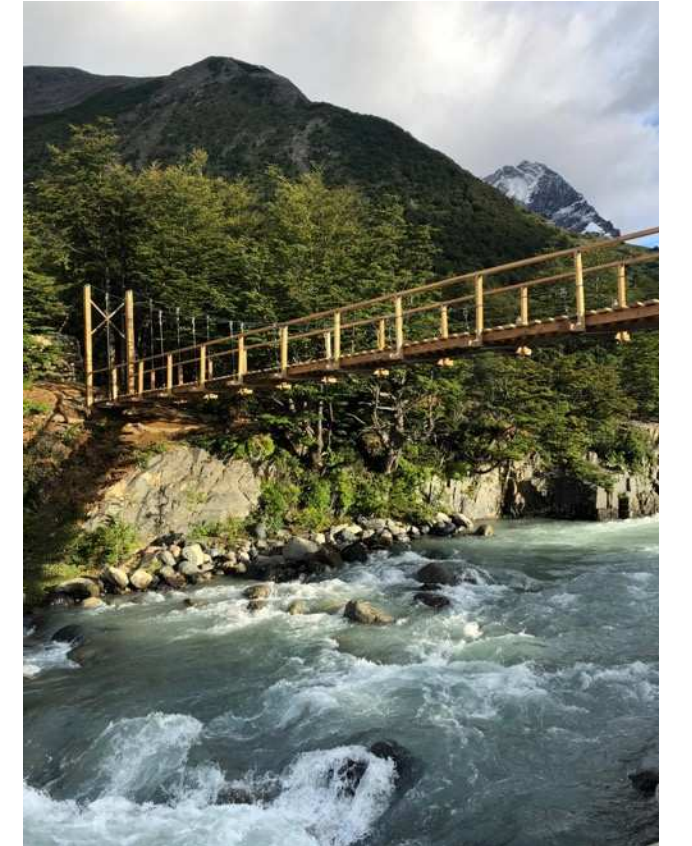

Imágenes: Conaf Magallanes

Infraestructura turística



- 3.2 Mejoras en la mantención y la infraestructura de uso público en senderos, con el objetivo de reducir los impactos y mejorar la seguridad y calidad de la experiencia a los visitantes



Imágenes: Conaf Magallanes

Resultados: Estado de Avance Plan de Acción

Las principales acciones de los últimos años se han enfocado en:

- Gestión Ambiental con 16 de 27 acciones iniciadas (59%)
- Vegetación con 13 de 19 acciones iniciadas (68%)
- Mientras que los dos ejes menos abarcados han sido:
- Gestión y Ordenamiento del Uso Turístico con 15 de 32 acciones iniciadas (47%)
- Fauna con 6 de 19 acciones iniciadas (32%)
- **47% acciones aún no han sido iniciadas.**

Porcentaje de acciones ejecutadas y sin iniciar



- Acciones ejecutadas Gestión y Ordenamiento del Uso Turístico
- Acciones ejecutadas Gestión Ambiental
- Acciones ejecutadas Vegetación
- Acciones ejecutadas Fauna
- Acciones sin iniciar

Resultados: Estado de Avance Plan de Acción



- El foco de los últimos años ha sido resolver brechas urgentes
- Prioridad en la generación de infraestructura (brechas de infraestructura pública, para trabajadores y sanitaria).
- Se mantiene (y agudiza) una baja gobernanza pública y pública – privada.
- Oportunidades de alianzas dio énfasis en la mejora del estado de senderos, pasarelas, puentes, señalética (financiamiento del Estado, academia, ONG internacionales)
- **Se estima una inversión pública en infraestructura entre los años 2017 y 2021 de CL\$7.000.000.000. (USD\$ 9 millones)**



Imagen: Mesa de trabajo PNTTP 2019. Fuente: Conaf

Desafíos de manejo del turismo



- Pasar de la urgencia a la planificación
- Plan de uso público: trabajo con actores locales porque podrían generarse nuevas consecuencias socioeconómicas.
- Además de obras de infraestructura, se necesitan mejoras en la gestión y el manejo del turismo (PERSONAL – PRESUPUESTO).
- Ejemplo de lo que puede suceder en otras APs del país: **Desarrollo turístico SIN fortalecer el Manejo del Turismo.**



Guardaparques en Torres del Paine inician paro indefinido tras no llegar a acuerdo con Conaf

Las y los trabajadores no atenderán al público ni cobrarán las entradas para ingresar al Parque Nacional hasta que se les dé respuesta a sus demandas.

24horas.cl





Favor de escribirnos:

Germainee Vela-Ruiz Figueroa
germainee.velaruiz@gmail.com



Referencias



- Conaf Magallanes y de la Antártica Chilena. (2020). Reserva de Biosfera Torres del Paine: Desafíos de un nuevo territorio. Chile.
- Subsecretaría de Turismo. (2018). Plan de Acción para la Gestión Participativa de Zonas de Interés Turístico – Destino Torres del Paine. 348 pp.
- Vela-Ruiz, G. (2017) Desafíos para manejar el turismo en el Parque Nacional Torres del Paine. In G. Vela-Ruiz Figueroa and F. Repetto-Giavelli (Eds.). Guía de conocimiento y buenas prácticas para el turismo en el Parque Nacional Torres del Paine (pp. 113-132). Ediciones CEQUA.
- Vela-Ruiz, G., Repetto-Giavelli, F., Torres, J. and Fernández, M. (2018). Informe final Sistema de Manejo Turístico en los circuitos de montaña del Parque Nacional Torres del Paine, 2ª Edición. Proyecto Innova Corfo “Sistema de Manejo Turístico en Áreas Protegidas de Chile: caso piloto Parque Nacional Torres del Paine” Código 14BPC4 - 28654. Centro Regional Fundación CEQUA. Punta Arenas, Chile.